

## Comité Organizador

### Rosa Domínguez

Clínica Veterinaria Castellana (Madrid)  
Presidente de la SETOV

### Antonio Jiménez Socorro

Centro Veterinario Eurocan (Madrid)  
Vicepresidente de la SETOV

### Ramón Sever

Policlínica Veterinaria Rover (Zaragoza)  
Profesor Asociado de Traumatología y Neurocirugía de la  
Universidad de Zaragoza  
Past President of the SETOV

## Patrocinadores



Sociedad Española de Traumatología  
y Ortopedia Veterinaria

# XII CURSO PRÁCTICO DE NEUROCIURUGÍA

31 de marzo - 1 de abril de 2017 (Barcelona)

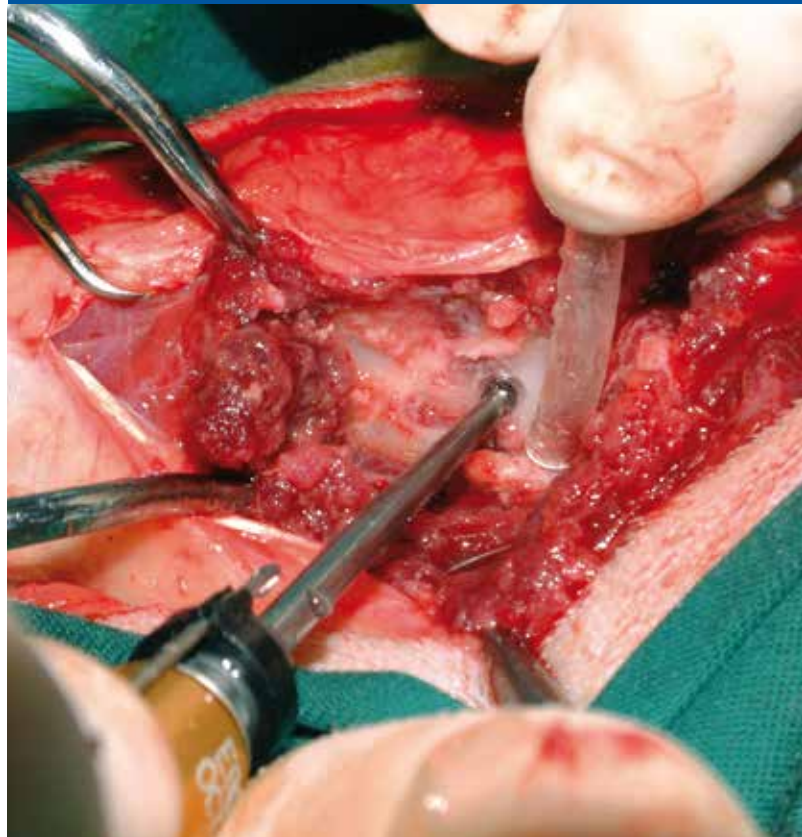

# PROGRAMA

## Viernes 31 de marzo

- 09:00** Entrega de documentación  
**09:15** Exploración y localización de la lesión neurológica (X. Raurell)  
**10:00** Mielografía (R. Sever)  
**10:30** Demostración práctica de mielografía  
**10:45** **Café**  
**11:15** Prácticas de mielografía  
**12:15** Teoría de la compresión de la médula espinal cervical (CMEC) (R. Köstlin)  
**12:45** Demostración práctica del tratamiento de la CMEC  
**13:30** Presentación comercial  
**13:45** **Comida**  
**15:00** Prácticas del tratamiento de la CMEC  
**16:00** Teoría subluxación atlanto-axial (X. Raurell)  
**16:30** Demostración práctica del tratamiento de la subluxación atlanto-axial  
**17:15** **Café**  
**17:30** Prácticas del tratamiento de la subluxación atlanto-axial  
**18:30** Síndrome de wobbler: uso de cuñas porosas de titanio como espaciadores (A. Artiles)  
**19:00** Demostración práctica del uso de cuñas porosas para el síndrome de wobbler  
**20:00** Fin de la jornada

## Sábado 1 de abril

- 09:00** Teoría de compresión de la médula espinal tóraco-lumbar (CMETL) (X. Raurell)  
**09:30** Demostración práctica del tratamiento de la CMETL (R. Sever)  
**10:00** Prácticas del tratamiento de la CMETL  
**11:15** **Café**  
**11:45** Teoría de la compresión de la cauda equina (R. Köstlin)  
**12:15** Demostración práctica del tratamiento de la cauda equina  
**12:45** Prácticas de tratamiento de la cauda equina  
**13:45** Placas bloqueadas: bases de funcionamiento y utilización (Antón Rodríguez, BETA)  
**14:00** **Comida**  
**15:00** Teoría de fracturas y luxaciones de la columna vertebral (R. Köstlin)  
**15:45** Demostración práctica de fracturas y luxaciones lumbares: placas bloqueadas (R. Sever)  
**16:30** Prácticas de fracturas y luxaciones lumbares  
**17:30** **Café**  
**18:00** Demostración práctica de fracturas y luxaciones torácicas: agujas y cemento  
**19:00** Prácticas de fracturas y luxaciones torácicas: agujas y cemento  
**20:00** Clausura del curso

## Profesores

### Roberto Köstlin

Prof. Emérito del Servicio de Traumatología, Ortopedia y Neurocirugía  
Facultad de Veterinaria de la LMU de Munich

### Ramón Sever

Policlínica Veterinaria Rover (Zaragoza)  
Profesor Asociado de Traumatología y Neurocirugía de la Universidad de Zaragoza  
Past President de la SETOV

### Xavier Raurell

Hospital Veterinari Molins (Barcelona)  
Vocal de Neurología y Neurocirugía de la SETOV

### Alejandro Artiles

Hospital Veterinario Los Tarahales  
Las Palmas de Gran Canaria

## Lugar de celebración

### Hospital Veterinari MONTJUIC

C/ Mexic,30 08004 BARCELONA

## Plazas

20 alumnos

## Precio

900 € socios de la SETOV  
1.000 € no socios de la SETOV